



福祉・介護・健康フェア in 新潟



～人と人、世代をつなぐ地域共生社会の実現のために～

2022年11月26日(土)

会場：新潟市産業振興センター

新潟市中央区鐘木185-10

《目次》

P.2 開催概要

P.3 広報・PR

P.4 会場図 出展企業・団体一覧

P.5 会場の様子／1階展示ホール

P.6 メインステージ・セミナールームについて

P.7 会場の様子／メインステージ・セミナールーム

P.8～9 同時開催事業

P.10～12 来場者アンケート結果

＜主催＞ 新潟日報社・新潟県社会福祉協議会・新潟市社会福祉協議会

＜運営事務局＞ 新潟日報社

開催概要

イベント名称、同時開催事業

福祉・介護・健康フェア2022 in新潟
～人と人、世代をつなぐ地域共生社会の実現のために～

<同時開催事業>

「介護の日」県民のつどい、農福連携マルシェ、農福連携セミナー、福祉の店パレット周年祭、
にいがたねりんピックパネル展示、認知症関連ポスター・パネル展示、子ども体力測定

開催日時・会場

2022年11月26日(土)10:00～16:00
新潟市産業振興センター 新潟市中央区鐘木185-10
展示ホール、大会議室、中会議室

主催

新潟日報社・新潟県社会福祉協議会・新潟市社会福祉協議会

運営事務局

新潟日報社

後援

新潟県、新潟市、新潟県医師会、新潟市医師会、新潟県歯科医師会、新潟市歯科医師会、
新潟県薬剤師会、新潟市薬剤師会、新潟県看護協会、新潟県栄養士会、日本赤十字社新潟県
支部、新潟県老人福祉施設協議会、新潟県社会福祉士会、新潟県介護福祉士会、新潟県介護
支援専門員協会、新潟県手をつなぐ育成会、市町村社会福祉協議会(長岡市・上越市・三条市・
柏崎市・新発田市・小千谷市・加茂市・十日町市・見附市・村上市・燕市・糸魚川市・妙高市・
五泉市・佐渡市・阿賀野市・魚沼市・南魚沼市・胎内市・聖籠町・田上町・阿賀町・出雲崎町・
湯沢町・津南町・関川村・弥彦村・刈羽村・粟島浦村)

【出展者数】 40企業・団体

+農福連携マルシェ・・・17団体、福祉の店パレット周年祭・・・24団体、
「介護の日」県民のつどい・・・3団体(相談コーナー)

【来場者数】 3,518人(報道発表 約4,000人)

広報・PR

【新潟日報朝刊】

◆出展者募集／半5段広告

8/25付(カラー、①)、8/27付(モノクロ)、8/31付(モノクロ)

◆イベント全体告知／全5段カラー広告

10/27付、10/29付、11/3付、11/5付、11/8付、11/10付、11/17付、11/20付、11/23付、11/26付(②)

◆イベント告知／1面記事中心カラー広告

11/25付、11/26付(③)

◆事前申込制コンテンツ告知／半5段カラー広告

11/12付、11/13付

◆「認知症サポーター養成講座」告知／半5段モノクロ広告

11/11付、11/13付

◆4頁別刷り特集(④) 11/15付、11/21付

◆開催後編集記事 11/27付(⑤)

【フリーペーパーassh】 11/10号、11/24号

【福祉にいがた(新潟県社協機関誌)】

9月号(開催告知)、1月号(開催記事)

【福祉新聞】 11/22付半3段カラー広告(タテ100×ヨコ188mm)

※毎週火曜発行、社会福祉の専門紙です。

【A4チラシ】(⑥)

11/4より主催関係各所、後援団体に配布・郵送

【SNS広告配信(Instagram/Facebook)】(⑦)

配信期間…11/15(火)～11/25(金)

【asshSNS記事投稿(Instagram/Facebook/Twitter)】

投稿日時…11/15(火)6:00

【特設Webサイト】(⑧)

④別刷り特集 11/15付 1～3面



④別刷り特集 11/21付 2・3面「出展者ラインアップ」



①8/25付朝刊掲載



②11/26付朝刊掲載



③11/26付朝刊掲載



⑤11/27付朝刊掲載



⑥A4チラシ



⑦SNSバナー広告



⑧特設Webサイト



会場の様子 / 1階展示ホール

▼開場時、入場を待つ来場者の列



▼会場全体



▼開場時の様子



▼健康維持・予防ゾーン①



▼健康維持・予防ゾーン②



▼医療ゾーン①



▼医療ゾーン②



▼介護ゾーン①



▼介護ゾーン②



▼生活支援ゾーン①



▼生活支援ゾーン②



▼歯の健康・口腔ケアゾーン①



▼歯の健康・口腔ケアゾーン②



▼飲食ブース・県産品販売コーナー



▼大抽選会



メインステージ・セミナールームについて

<メインステージ／200席、観覧自由>

時間	演題・出演者	観覧者数
10:30 ～11:30	トークショー 「なんとでもなる！ 笑いと息抜きで人生を豊かに！」 越乃リュウさん(元宝塚歌劇団)、遠藤麻理さん(フリーアナウンサー)	約250人
12:30 ～13:30	講演 「その人の思いに共感してみよう」 大胡田誠さん(弁護士)	約100人
14:00 ～15:00	講演 「健康に生きるための脳科学～毎日できる脳ハウ10か条～」 加藤俊徳さん(医師、脳科学者)	約300人

※200席用意し、満席の場合、立ち見での対応

上記の他に、メインステージでは下記のプログラムを実施しました。

10:25～ 主催者挨拶 新潟県社会福祉協議会 常務理事・事務局長 関原貢

11:50～ ミニトーク「スノーボードと私」 青野令さん(スノーボード選手、元五輪選手)×小野沢裕子さん

15:30～ カレーグランプリ表彰式

<セミナールーム①(2階大会議室)／72席、事前申込制・当日受付あり>

時間	演題・出演者	参加者数
11:45 ～12:15	協賛:新潟骨を守る会 「骨を愛して健康長寿」 山本智章さん(新潟リハビリテーション病院 院長／整形外科)	68人 (当日参加30人)
13:45 ～15:15	農福連携セミナー(同時開催事業) 「農業と福祉の連携について」 天野雄一郎さん(NPO法人たがやす 理事)	52人 (当日参加41人)

<セミナールーム②(2階中会議室)／50席、事前申込制・当日受付あり>

時間	演題・出演者	参加者数
10:45 ～11:45	「介護の日」県民のつどい(同時開催事業) 「認知症サポーター養成講座」午前の部 本間友美子さん(新潟県認知症介護指導者)	37人
13:45 ～15:15	協賛:長津公認会計士・税理士事務所 ナガツ相続サポート「終活に役立つ相続・相続税セミナー」 税理士 長津和彦さん	51人 (当日参加26人)
14:45 ～15:45	「介護の日」県民のつどい(同時開催事業) 「認知症サポーター養成講座」午後の部 本間友美子さん(新潟県認知症介護指導者)	32人

会場の様子／メインステージ・セミナールーム

<メインステージ>

▼越乃リュウさん、遠藤麻理さんトークショー



▼越乃リュウさん、遠藤麻理さんトークショー会場の様子



▼大胡田誠さんによる講演



▼大胡田誠さん講演の会場の様子



▼加藤俊徳さんによる講演



▼加藤俊徳さん講演の会場の様子



<セミナールーム>

▼「骨を愛して健康長寿」(中会議室)の様子



▼「終活に役立てる相続・相続税セミナー」(中会議室)の様子



同時開催事業

◆「介護の日」県民のつどい

＜主催＞新潟県、新潟県介護福祉士会、新潟県社会福祉協議会、日本介護福祉士養成施設協会関東信越ブロック新潟県部会

- ・認知症サポーター養成講座(2階中会議室)
- ・介護福祉士養成施設紹介展示(1階展示ホール内)
- ・栄養に関する展示(1階展示ホール内)
- ・福祉の相談コーナー(1階展示ホール内)
高齢者お悩み相談／看護の就職・健康相談／福祉の就職相談

▼認知症サポーター養成講座



▼栄養に関する展示



▼福祉の相談コーナー



◆農福マルシェ

＜主催＞新潟県

出展者一覧

ジョブプレイスのぞみふあーむ	チャレンジド立野
豆の木	ディアクティビティセンターはろはろ
八米	ゆうーわ
クローバー ドンバスの家	しろやま
パンも大谷	自立就労センターいずみ
ラゲーン	IWORKS
あけぼのクラブ	メイプル・ぶらす
ふなおか更生園	スペースbe

＜関連イベント＞

- クリスマスリース作り ■はちみつの瓶詰め体験
- 農園ささき「菌ちゃんリサイクル野菜作り」
- 新鮮卵の詰め放題 ■季節の果物詰め放題
- みんなで参加！農福×スイーツデコレーション



◆農福連携セミナー

＜主催＞新潟県

【第一部】

講演「ノウフクを語る」

出演：NPO法人たがやす 理事 天野雄一郎さん

【第二部】

トークセッション「ノウフク×〇〇(まるまる)」今回は「お・い・し・い」話

出演：アドバイザー 天野雄一郎さん

コーディネーター NSGソーシャルサポート 代表取締役 樋口督水さん

パネリスト IWORKS 代表理事 日高嘉信さん

みのわの里工房こじし 主任 足立祐介さん

クローバー歩みの家 主任 後藤和貴さん



同時開催事業

◆福祉の店パレット周年祭 <主催>新潟県社会福祉協議会

出展者一覧

福祉事業所つばさ	就労センター白山浦
福祉事業所 青山ファクトリー	ワークセンターふじみ
雪樺の舎	福祉事業所ハーモニー
ワークセンターふあみりー	地域活動支援センターささぐち
ほほえみ ほのか	ワークセンター寺泊工房やひこ
あどばんす	マザーアース新発田
つくしの会つくし工房	大樹の家
S-Laboratory	特定非営利活動法人のんびり青山
就労支援事業所きまま舎	虹工房
サポートセンター青りんご	焙煎コーヒー温
いずみ福祉園	自立生活センター新発田
福祉事業所いしやま	福祉の店パレット

<関連イベント・ワークショップ>

- 世界に1本だけのオリジナルペットボトルをつくろう！
- 食べれまペンのデコレーション ■さをり織りでつくるコースター
- はずれ無しのガラポン抽選会



◆にいがたねりんピックパネル展示／認知症関連ポスター・パネル展示



◆子ども体力測定

<協力>ミライキッズProject、新潟市開発公社

参加者数 162人(当日参加125人)

▼25m往復走



▼ボール投げ



▼鉄棒ぶら下がり

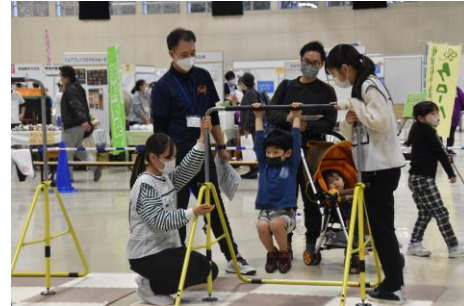

▼両足連続跳び越し



▼スノーボード・青野令(りょう)選手と記念撮影



来場者アンケート結果①

◆性別×年代

年代	合計	人数			割合		
		男性	女性	無回答	男性	女性	無回答
10代以下	39人	15人	22人	2人	1.4%	2.1%	0.2%
20代	36人	12人	24人		1.1%	2.3%	0.0%
30代	109人	37人	72人		3.5%	6.8%	0.0%
40代	181人	59人	121人	1人	5.6%	11.4%	0.1%
50代	204人	58人	146人		5.5%	13.8%	0.0%
60代	224人	68人	156人		6.4%	14.7%	0.0%
70代	184人	70人	114人		6.6%	10.7%	0.0%
80代以上	75人	32人	42人	1人	3.0%	4.0%	0.1%
無回答	9人		1人	8人	0.0%	0.1%	0.8%
	1,061人	351人	698人	12人	33.1%	65.8%	1.1%

◆性別×年代

■ 男性 ■ 女性 ■ 無回答

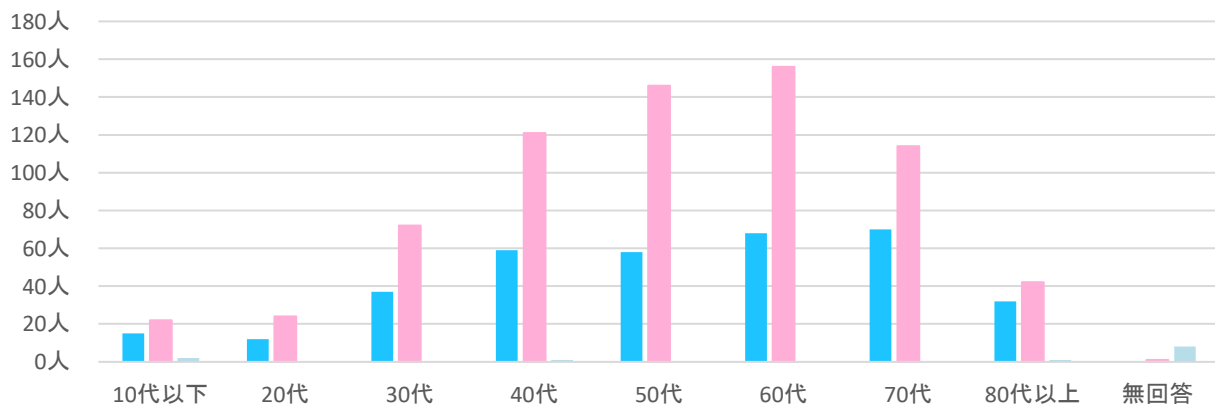

お住まいをお聞かせください。

① 新潟市内	886人 (83.6%)
② 下越地域(新潟市外)	94人 (8.9%)
③ 中越地域	57人 (5.4%)
④ 上越地域	5人 (0.5%)
⑤ 佐渡地域	0人 (0.0%)
⑥ 県外	7人 (0.7%)
無回答	11人 (1.0%)
	1,060人 (100.0%)

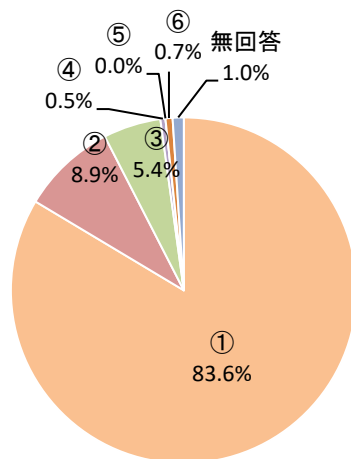

ご職業をお聞かせください。

① 学生	46人 (4.3%)
② 公務員	59人 (5.6%)
③ 福祉関係者	123人 (11.6%)
④ 医療関係者	54人 (5.1%)
⑤ 会社員(福祉・医療関係者以外)	187人 (17.6%)
⑥ 自営業・自由業	61人 (5.8%)
⑦ パート・アルバイト(学生以外)	118人 (11.1%)
⑧ 主婦	270人 (25.5%)
⑨ その他	131人 (12.4%)
無回答	16人 (1.5%)
	1,065人 (100.5%)

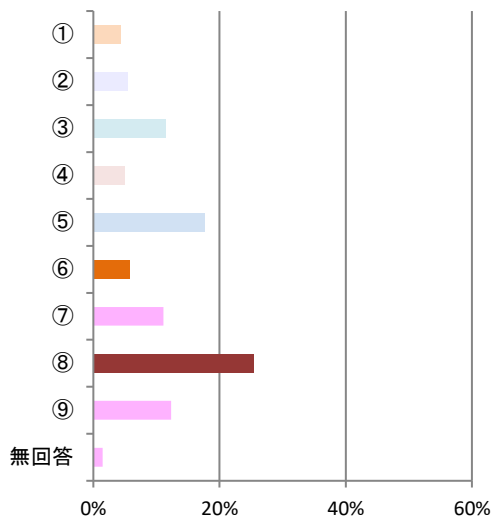

※複数回答あり

来場者アンケート結果②

本イベントを何で知りましたか。(複数回答可)

① 新潟日報朝刊広告	590人 (55.7%)
② 新潟日報折込特集	206人 (19.4%)
③ フリーペーパーassh	48人 (4.5%)
④ チラシ	78人 (7.4%)
⑤ ホームページ	30人 (2.8%)
⑥ SNS広告・インターネット	71人 (6.7%)
⑦ 家族・友人・知人からの紹介	171人 (16.1%)
⑧ その他	36人 (3.4%)
無回答	12人 (1.1%)
1,242人 (117.2%)	

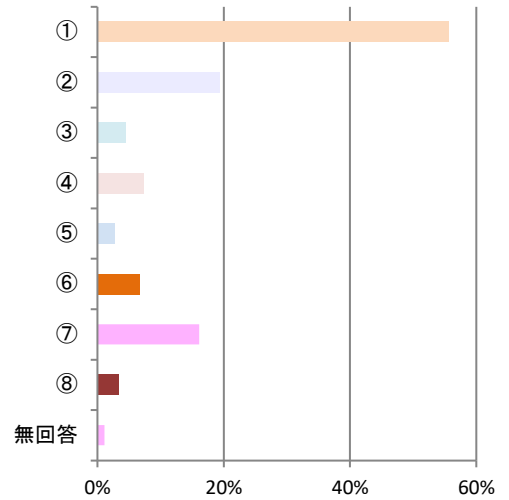

ご来場の目的は何ですか。

① 知識・情報を得るため	515人 (48.6%)
② 自分の仕事に役立てるため	119人 (11.2%)
③ 自分の生活に役立てるため	263人 (24.8%)
④ 家族・知人の生活に役立てるため	168人 (15.8%)
⑤ セミナー・講演会の内容や講師に興味があったため	209人 (19.7%)
⑥ その他	72人 (6.8%)
無回答	20人 (1.9%)
1,366人 (128.9%)	

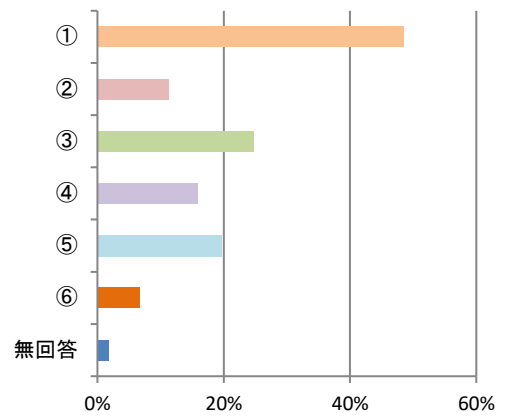

※複数回答あり

会場までの交通手段をお聞かせください。

① 自家用車	940人 (88.7%)
② 公共交通機関	54人 (5.1%)
③ タクシー	5人 (0.5%)
④ 徒歩	18人 (1.7%)
⑤ その他	31人 (2.9%)
無回答	12人 (1.1%)
1,060人 (100.0%)	

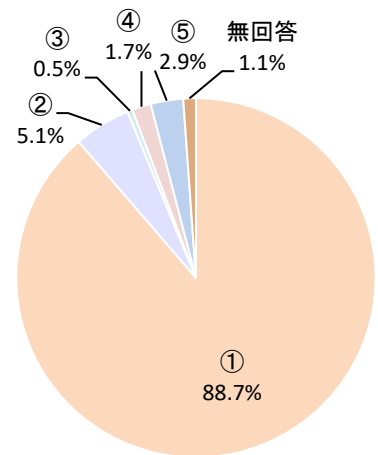

※複数回答あり

本イベントのテーマである「地域共生社会(地域包括ケアシステム)」をご存じでしたか。

① 知っていた	397人 (37.5%)
② 聞いたことはあった	298人 (28.1%)
③ 本イベントで初めて知った	185人 (17.5%)
④ 知らなかった	166人 (15.7%)
無回答	18人 (1.7%)
1,064人 (100.4%)	

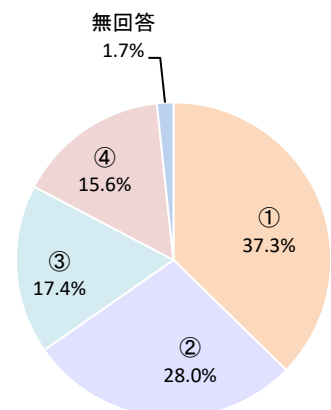

来場者アンケート結果③

本日、参加された(ご覧になられた)プログラムをお聞かせください(複数回答可)。

① メインステージ(トークショー・講演会)	392人 (37.0%)
② セミナールーム(2階)	104人 (9.8%)
③ 「介護の日」県民のつどい	71人 (6.7%)
④ パレット周年祭	273人 (25.8%)
⑤ 農福マルシェ	528人 (49.8%)
⑥ 子ども体力測定	111人 (10.5%)
⑦ その他	65人 (6.1%)
無回答	60人 (5.7%)
1,604人 (151.3%)	

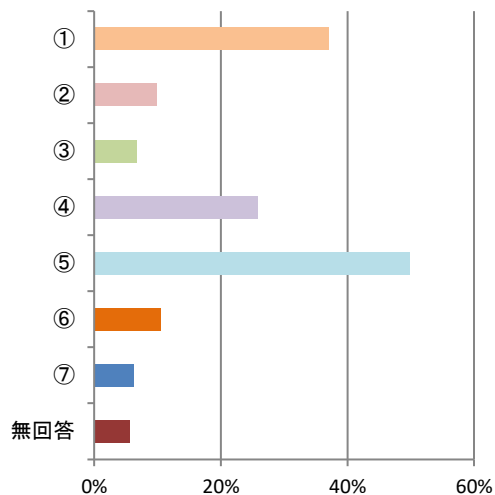

本日お立ち寄りになられた企業・団体のブース数をお聞かせください。

① 1ブース	83人 (7.8%)
② 2ブース	80人 (7.5%)
③ 3ブース	116人 (10.9%)
④ 4ブース	92人 (8.7%)
⑤ 5ブース	159人 (15.0%)
⑥ 6ブース	60人 (5.7%)
⑦ 7ブース	39人 (3.7%)
⑧ 8ブース	33人 (3.1%)
⑨ 9ブース	3人 (0.3%)
⑩ 10ブース	78人 (7.4%)
⑪ 11ブース	3人 (0.3%)
⑮ 15ブース	13人 (1.2%)
⑱ 20ブース	11人 (1.0%)
⑲ 25ブース	1人 (0.1%)
⑳ 30ブース	1人 (0.1%)
㉓ 全て・ほぼ全て	12人 (1.1%)
㉔ その他	10人 (0.9%)
無回答	266人 (25.1%)

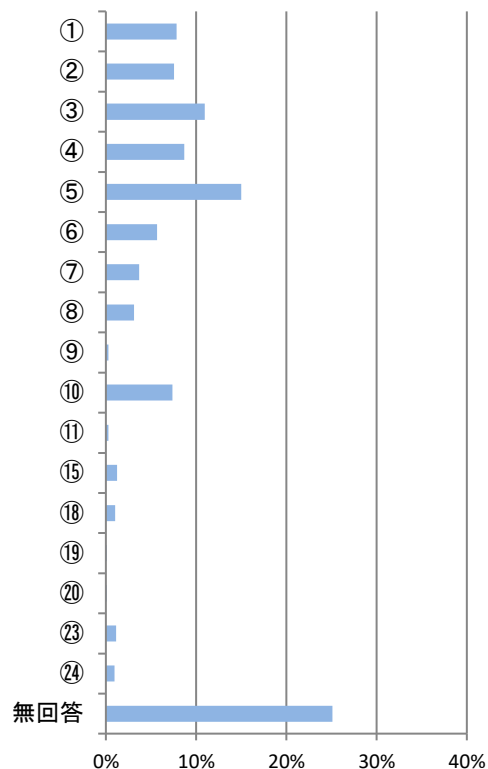

来場された感想をお聞かせください。

① 大変役に立った	331人 (31.2%)
② 役に立った	585人 (55.2%)
③ あまり役に立たなかった	33人 (3.1%)
無回答	111人 (10.5%)
1,060人 (100.0%)	

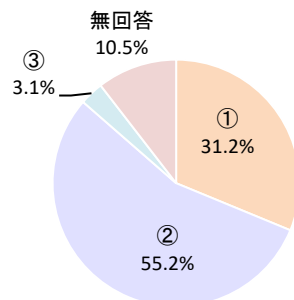

このようなイベントに、次回も参加したいと思いますか。

① 参加したい	665人 (62.7%)
② どちらかといえば参加したい	282人 (26.6%)
③ どちらかといえば参加したくない	9人 (0.8%)
無回答	104人 (9.8%)
1,060人 (100.0%)	

